

Stralcio strumento urbanistico 1:1000

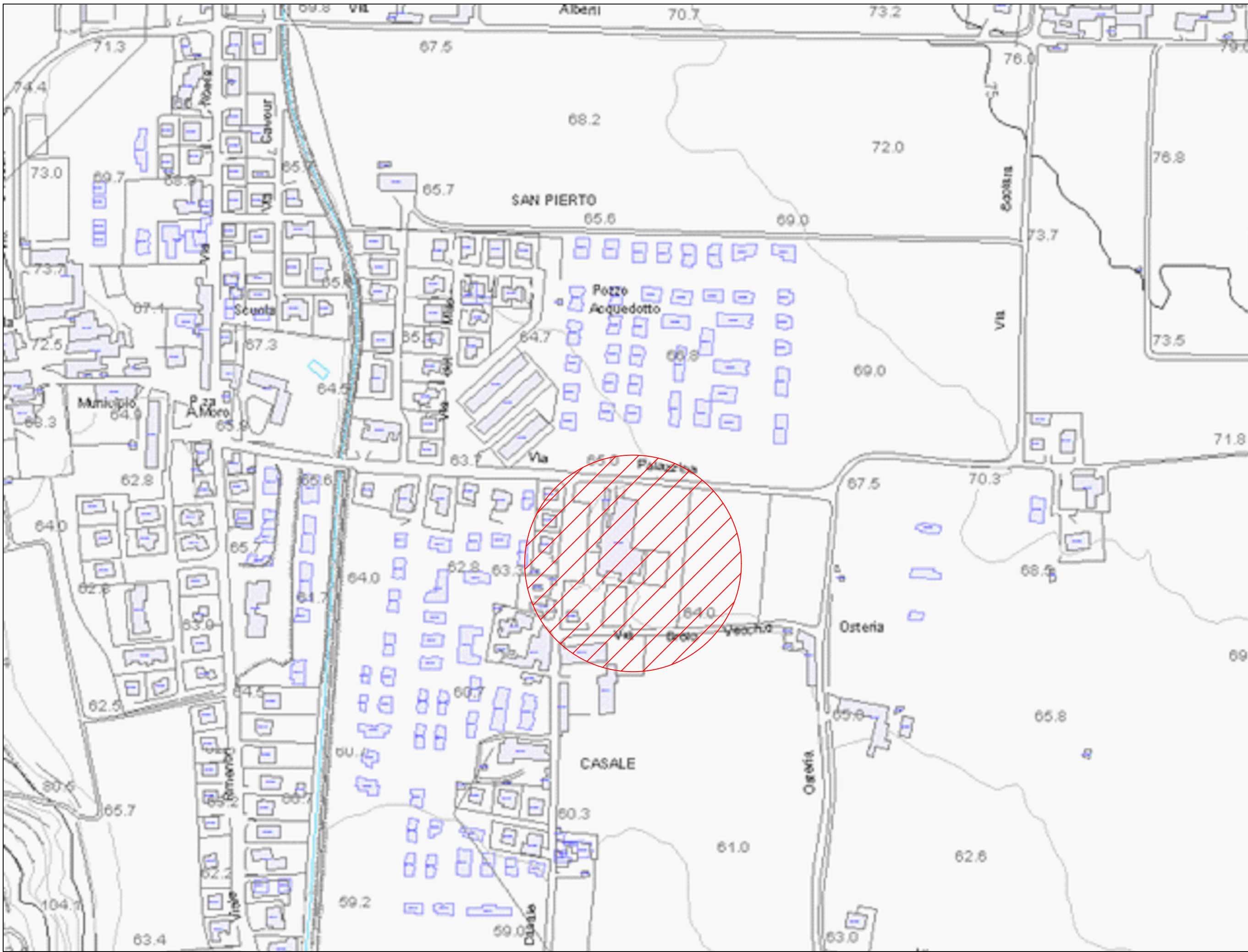

Aerofotogrammetria scala 1:5000



Catastale scala 1:2000 - Fg.11 p.Ila 395

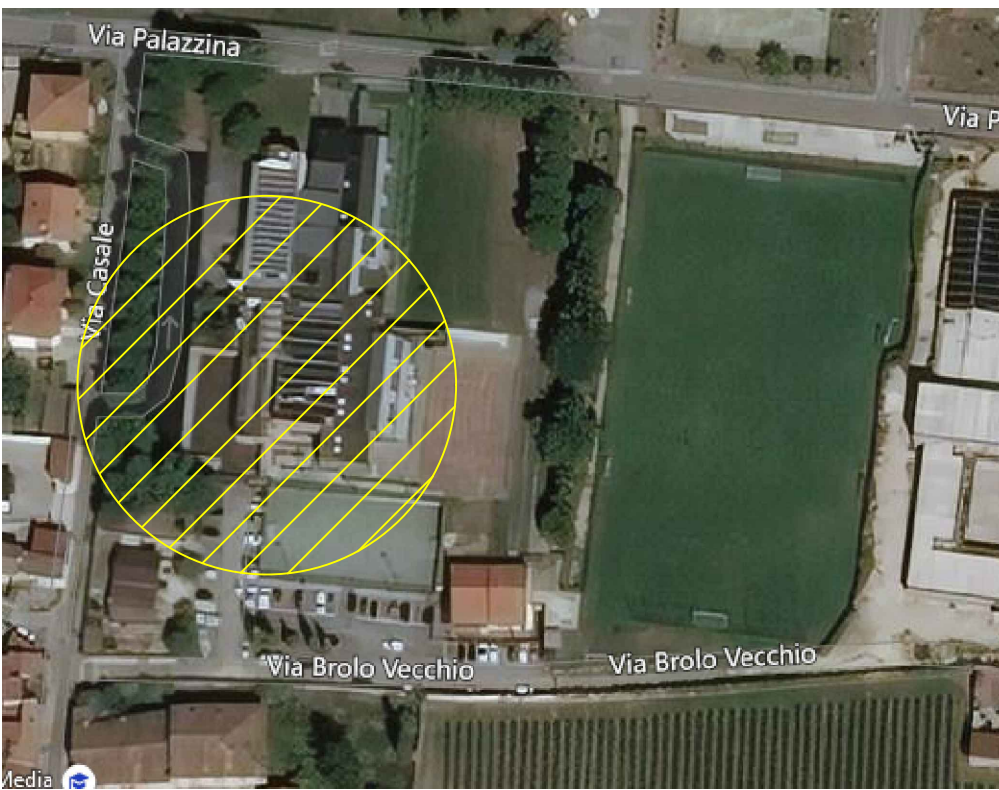

Aereofoto

COMUNE DI LAVAGNO
Provincia di Verona

PROGETTISTA - CSP :
ASE
ENGINEERING CONSULTING
I Direttori Tecnici
Ing. Domenico MUZZUPAPPA

COPERTURA PIAZZALE ANTISTANTE LA SEDE
BANDA COMUNALE PRESSO LA SCUOLA
SECONDARIA DI 1° GRADO DON LORENZO
MILANI

ESECUTIVO

MODIF.	1	PROT. DIS. N°
	2	SOSTITUISCE IL N°
	3	SOSTITUITO DAL N°

OGGETTO DEL DISEGNO:

INQUADRAMENTO TERRITORIALE

ALL. N. :
A01

SCALA
VARIE

IL RUP:
ARCH. FRANCESCA GRATTONI

VERONA Settembre 2021

ASE Engineering Consulting Srl
Corso Porta Nuova n° 99 - 37122 VERONA - tel-fax: 045 8036586 e-mail: info@asec.it - ase@arubapec.it